

Agenzia del Territorio  
**CATASTO FABBRICATI**  
Ufficio Provinciale di  
Roma

Dichiarazione protocollo n. RM1235424 del 19/10/2010

Planimetria di u.i.u. in Comune di Roma

Via Annia Regilla

civ. 15

Identificativi Catastali:

Sezione:  
Foglio: 967  
Particella: 77  
Subalterno: 523

Compilata da:  
Ginesi Fabrizio

Iscritto all'albo:  
Geometri

Prov. Roma

Scala n. 1      Scala 1:200

ALLEGATO A5  
ALL'ATTO N. 1.1523  
DI RACCOLTA

LOCALE COMMERCIALE  
PIANO TERRA

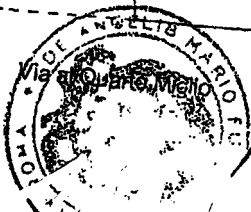
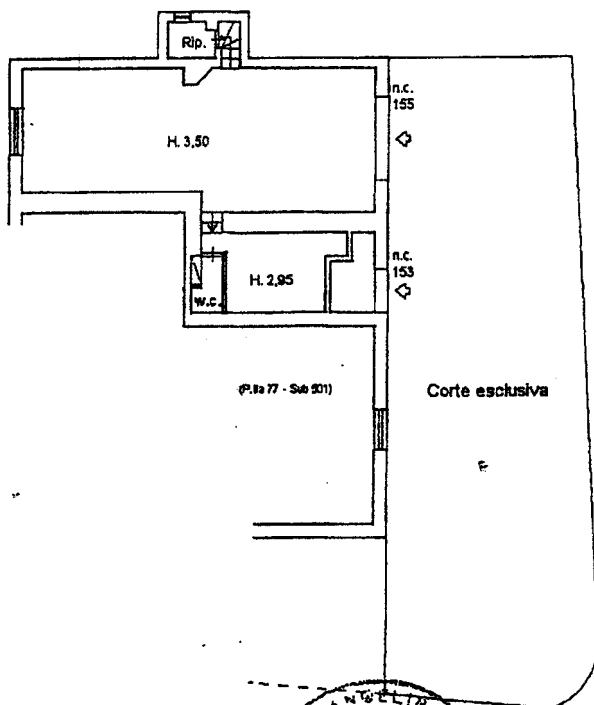

la planimetria in atti

L.55  
6333

Prace Marie Gronek-Brown

10 metri



10 metri

Catasto dei Fabbricati - Situazione al 21/03/2016 - Comune di ROMA (RM) - < Foglio: 987 - Particella: 77 - Subaltemo: 523 >  
Via ANNIA REGILLA n. 153 n. 155 piano: T;