

MODULARIO  
F. rig. rend. 497



MINISTERO DELLE FINANZE  
DIPARTIMENTO DEL TERRITORIO

**CATASTO EDILIZIO URBANO** (RDL 13-4-1939, n. 652)

MOD. BN

LIRE  
500

civ. 9-11

Planimetria di u.i.u. in Comune di ROMA via POLIA

distacco verso  
VIA OPPIDO MAMERTINA

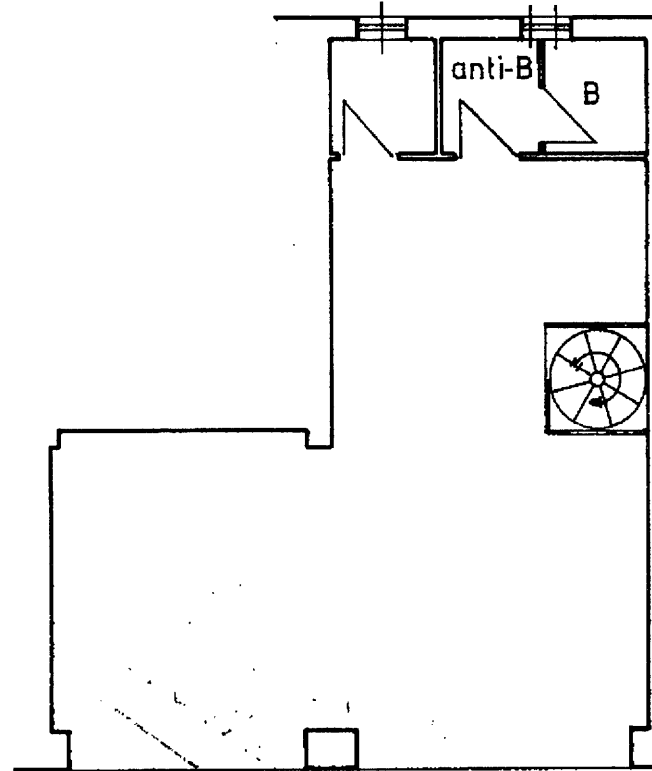
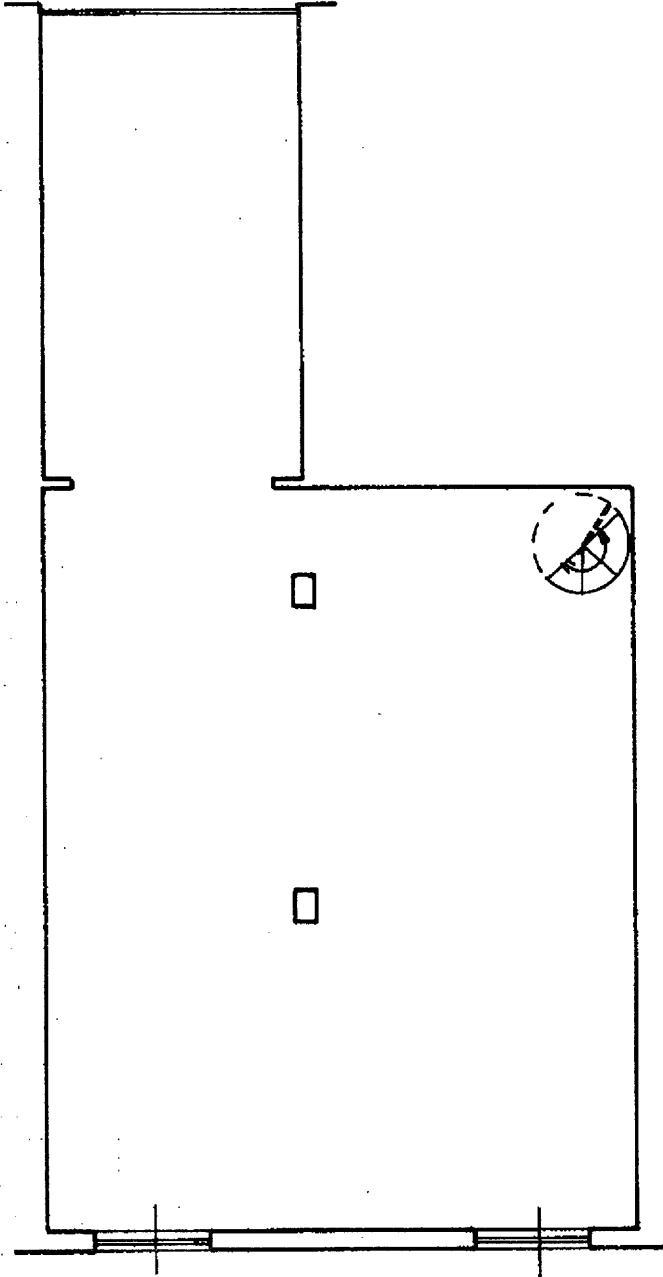

PIANO TERRA  
NEGOZIO H=4.00

PIANO INTERRATO  
NEGOZIO H=3.50

ORIENTAMENTO

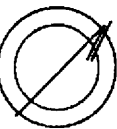

SCALA DI 1:

Catasto dei Fabbricati - Situazione al 03/10/2007 - Comune di ROMA(H501) - < Foglio: 968 Particella: 1456 > - Sub: 110  
VIA POLIA n. 968 del quartiere T-SI.

Ultima Dichiarazione di N.C.   
Denuncia di variazione

Compilata dal **GEOMETRA MARINI CATERINA**  
(Titolo, cognome e nome)  
della provincia di **ROMA**

RISERVATO ALL'UFFICIO

Data presentazione: 20/07/1995 - Data: 03/10/2007 - Vis. n. RM1107513 - Richiesta n. 347509 - Richiedente RENDINA

Tot. schede catastali: A4 (21x300) F. 968