

**Agenzia delle Entrate
CATASTO FABBRICATI
Ufficio Provinciale di
Roma**

Dichiarazione protocollo n. RM0185282 del 23/03/2026

Comune di Roma

Via Giovanni Botero

civ. 60

Identificativi Catastali:

Sezione:

Foglio: 908

Particella: 246

Subalterno: 22

Compilata da:

Rega Luigi

Iscritto all'albo:

Ingegneri

Prov. Roma

N. 39021

Planimetria

Scheda n. 1

Scala 1:200

ABITAZIONE

PIANO TERRA

h.3,05 mt.

int.2

edificio B

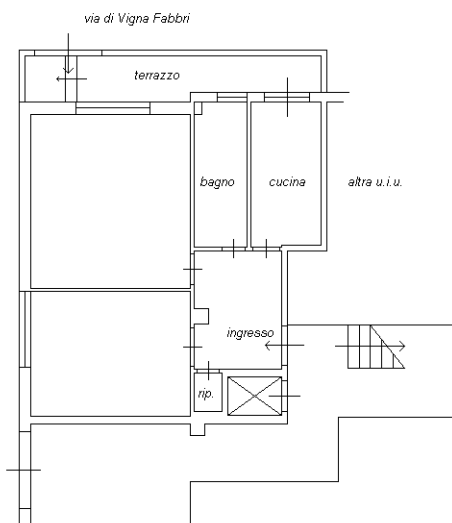

Catasto dei Fabbricati - Situazione al 23/03/2026 - Comune di ROMA(H501) - < Foglio 908 - Particella 246 - Subalterno 22 >
VIA GIOVANNI BOTERO n. 60 Edificio B Interno 2 Piano T

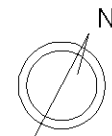

Ultima planimetria in atti