

Agenzia delle Entrate
CATASTO FABBRICATI
Ufficio Provinciale di
Roma

Dichiarazione protocollo n. RM0356289 del 21/05/2015

Planimetria di u.i.u. in Comune di Roma

Via Appia Nuova

civ. 795

agenzia delle
ASTO FAB
icio Provinc
Roma

Identificativi Catastali:

Sezione:

Foglio: 915

Particella: 2194

Subalterno: 29

Compilata da:

Lugari Armando

Iscritto all'albo:
Architetti

Prov. Roma

N. 10/

Scheda n. 1

Scala 1:200

1 Soa

Abitazione
Piano Secondo
Edificio A
Int.12 Scala B
H= 2,70 m

ALLEGATO B
AL REP. N° 34223
AL RACC. N° 12956

ox Aut
. 6
iano S:
dificio
= 2,40

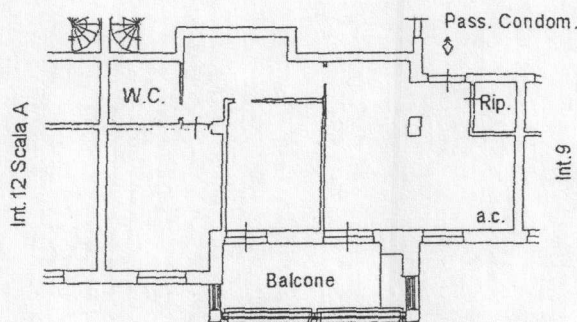

Cantina
Piano S2
Edificio A
Int.12 Scala B
H= 2,40 m

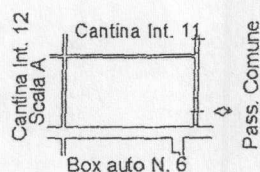

Ultima planimetria in atti

Data: 29/03/2017 - n. T81846 - Richiedente: PNRMRC62D27H501F

Totale schede: 1 - Formato di acquisizione: A4(210x297) - Formato stampa richiesto: A4(210x297)

metria in atti

017 - n. T818

1 - Formate c

