

**Agenzia del Territorio
CATASTO FABBRICATI
Ufficio Provinciale di
Roma**

Dichiarazione protocollo n. RM0302804del 19/03/2012

Planimetria di u.i.u. in Comune di Roma

Via Tuscolana

civ. 185/A

Identificativi Catastali:

Sezione:
Foglio: 929
Particella: 417
Subalterno: 503

Compilata da:
Arsini Pietro

Iscritto all'albo:
Geometri

Prov. Roma

N. 7693

Scheda n. 1

Scala 1:100

**BOX AUTO N. 43
PIANO S1
H = 3.80**

RAMPA SU VIA MONSELICE

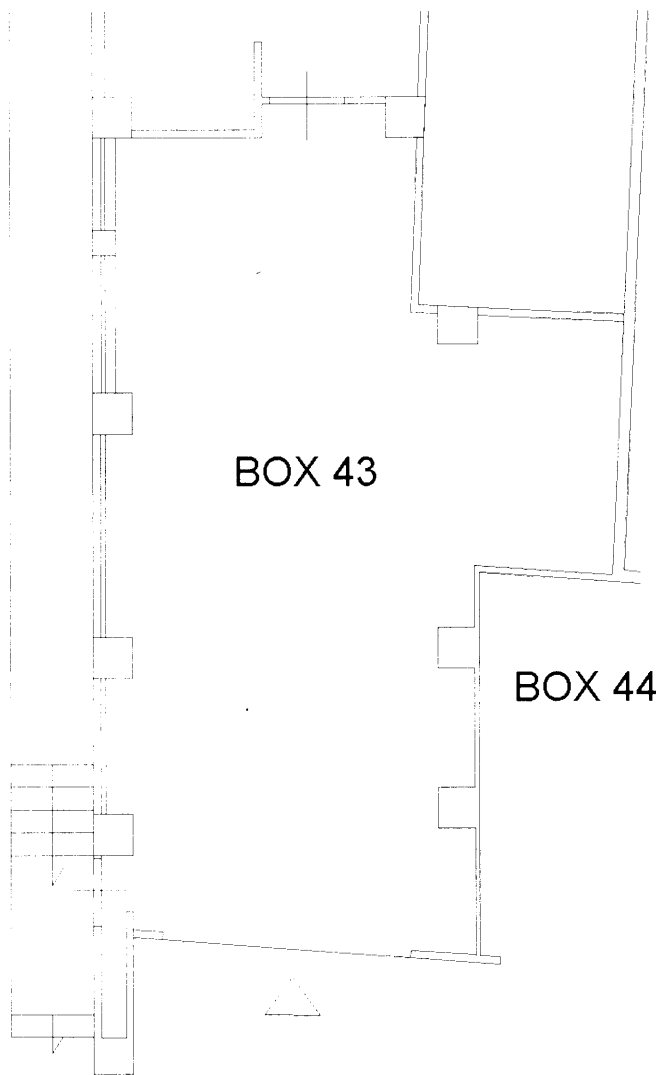

BOX 44

BOX 43

Ultima planimetria in atti

AREA DI MANOVRA

Data: 06/12/2019 - n. T122999 - Richiedente: CLFLSS95M23H501N

totale schede: 1 - Formato di acquisizione: A4(210x297) - Formato stampa richiesto: A4(210x297)